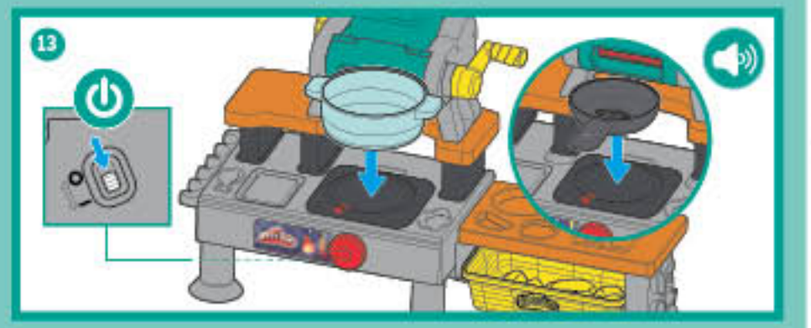

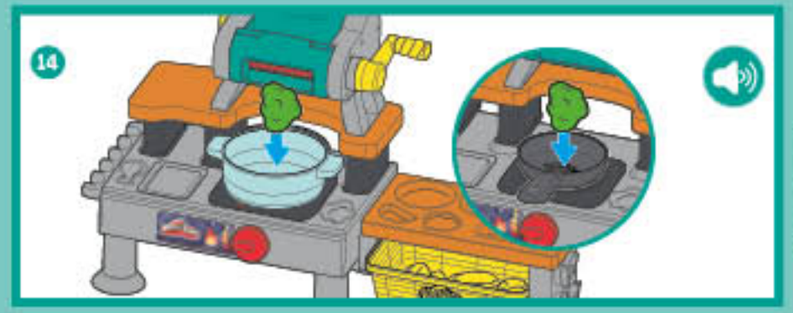

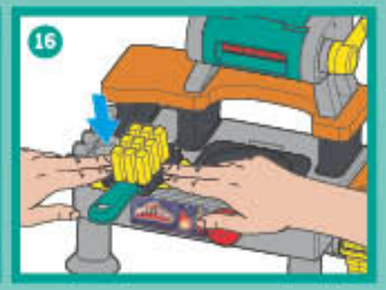

WOK & WAFFLE PLAYSET® (EN) COFFRET WOK ET WAFFLE® (FR) WOK E MINI WAFFLE SPIELSET® (DE) SET DE JUEGO DE WOK Y WAFFLE® (ES) GIOCO DI WOK E WAFFLE® (IT) PLAYSET WOK EM WAFFLE® (PT) WOK EN WAFFLE SPELSET® (NL) WOK OG WAFFLE-LEGESET® (DA) WOK OCH VÅFFLA-LEKSET® (SV) WOK I GOFRETTI LEKSETT® (NO) SET WAFFLE I WOK GALYSYTOWY® (PL) ZESTAW DO ZABAWY WOK I WAFFLE® (CS) WOK A WAFFLE HRACÍ SADA® (SK) WOK A WAFLE HRACIA SADA® (HU) WOK ÉS GOFRISÜTŐ JÁTÉKKÉSZLET® (RO) SET DE JOACĂ WOK ȘI VAFE® (HR) SET ZA IGRU WOK I VAFLI® (SR) SET ZA IGRU WOK I VAFLI® (SL) SET DE JOACĂ WOK IN VAFLI® (BG) КОМПЛЕКТ ЗА ИГРА WOK И ВАФЛИ® (EL) ΣΕΤ ΠΑΙΧΝΙΔΙΟΥ WOK ΚΑΙ ΒΑΦΛΕΣ® (TR) WOK VE GOFRET OYUN SETİ® (AR) مجموعة لعب WOK AND WAFFLE

CRAZY WAFFLE CAFE PLAYSET® (EN) COFFRET FOU GAUFRES® (FR) CRAZY WAFFLE CAFÉ SPIELSET® (DE) SET DE JUEGO DE PLANCHA DE WAFFLE® (ES) CAFÈ PAZZO WAFFLE® (IT) PLAYSET DE PAZZO CAFÉ DE WAFFLE® (PT) WAFFLE WAHNSINNIGE CAFÉ SPELSET® (NL) CRAZY VÅFFELKAFE-LEKSET® (DA) CRAZY VÅFFELKAFE-LEKSET® (SV) SPRÅ VÅFFELKAFÉ-LEKSETT® (NO) HRA LEŽ WAFFLE - CAFE WALLEKOGESETT® (PL) ZESTAW DO ZABAWY CRAZY WAFFLE CAFE® (CS) CRAZY WAFFLE CAFE HRACÍ SADA® (SK) HEWETS SRA A BLÁZNIVÁ KAVIÁRNA S WAFLEM® (HU) BLAC TAM BLÁZNIVÁ KAVIÁRNA S WAFLEM® (RO) SET DE JOACĂ "BĂRBATUL CAFENEA CU VAFE® (HR) KOMPLET ZA IGRU CRAZY WAFFLE CAFE® (SR) KOMPLET ZA IGRU WAFLI ZA LUDE WAFLE® (SL) IGRIFNI ŠEF WAFLI IN KAVARNA ZA NORE WAFLE® (BG) ИГРАЛЕН КОМПЛЕКТ ЗА ЛУДАТА ВАФЛЕ® (EL) ΣΕΤ ΠΑΙΧΝΙΔΙΟΥ "ΚΑΦΕΤΕΡΙΑ ΜΕ ΒΑΦΛΕΣ"® (TR) CRAZY WAFFLE CAFE MÜTHİŞ OYUN SETİ® (AR) مجموعة لعب CRAZY WAFFLE CAFE

★ (EN) Limited stock. Subject to availability. (FR) Vendus rapidement. Dans la limite des stocks. (DE) Begrenzt erhältlich. Je nach Verfügbarkeit. (ES) Se vende por separado. Sujeto a disponibilidad. (IT) Venduto separatamente. Soggetto a disponibilità. (PT) Vendido separadamente, sujeito a disponibilidade. (NL) Afzonderlijk verkrijgbaar. Voorgezet de beschikbaarheid. (DA) Salg separat. Fås ikke på lager. (SV) Säljs separat. Kan inte erhållas. (NO) Selges separat. Med forbehold om tilgjengelighet. (PL) Wyczerpujące zapasy. (CS) Prodává se samostatně. Omezené zásoby. (SK) Predáva sa samostatne. Obmedzené zásoby. (HU) Szétválasztva kerülnek forgalomba. A készlet figyelemmel kísérve. (RO) Vânzare separată. Stocuri limitate. (HR) Prodaje se zasebno. Ograničene zalihe. (SR) Prodaje se zasebno. Ograničene zalihe. (SL) Prodaja ločeno. Omejene zaloge. (BG) Продава се поотделно. Наличности до изчерпване. (EL) Πωλείται χωριστά. Υπόκειται σε διαθεσιμότητα. (TR) Ayrı satılır. Sınırlı stok. (AR) يُباع بشكل منفصل. الكميات محدودة

FCC STATEMENT

This device complies with Part 15 of the FCC Rules. Operation is subject to the following two conditions: (1) This device may not cause harmful interference, and (2) this device must accept any interference received, including interference that may cause undesired operation.

NOTE: This equipment has been tested and found to comply with the limits for a Class B digital device, pursuant to Part 15 of the FCC Rules. These limits are designed to provide reasonable protection against harmful interference in a residential installation. This equipment generates, uses, and can radiate radio frequency energy, and, if not installed and used in accordance with the instructions, may cause harmful interference to radio communications. However, there is no guarantee that interference will not occur in a particular installation. If this equipment does cause harmful interference to radio or television reception, which can be determined by turning the equipment off and on, the user is encouraged to try to correct the interference by one or more of the following measures:

- Reorient or relocate the receiving antenna.
- Increase the separation between the equipment and the receiver.
- Consult the dealer or an experienced radio/TV technician for help.

CAUTION: Changes or modifications to this unit not expressly approved by the party responsible for compliance could void the user's authority to operate the equipment.

CAN ICES (B) / NMB (B)

DÉCLARATION DE LA FEDERAL COMMUNICATIONS COMMISSION

Cet équipement est conforme à la Section 15 des règlements de la FCC. Son fonctionnement est soumis aux deux conditions suivantes : (1) Cet équipement ne peut causer d'interférences nuisibles ; (2) cet équipement doit pouvoir fonctionner malgré l'éventuelle réception de l'interférence, incluant celle pouvant provoquer un fonctionnement indésirable.

NOTE : Cet équipement a été testé et est conforme aux limites d'un instrument numérique de classe B de la Section 15 des règlements de la FCC. Ces limites ont été établies pour assurer une protection raisonnable contre les brouillages préjudiciables dans une installation résidentielle. Cet équipement produit, utilise et peut rayonner des fréquences radioélectriques et, s'il n'est pas monté et utilisé conformément aux instructions, peut créer un brouillage préjudiciable aux radiocommunications. Cependant, rien ne nous garantit que pas qu'il n'y aura pas d'interférences dans une installation particulière. Si ce jouet provoque un brouillage préjudiciable aux transmissions radio et télévisées, ce qui peut se déterminer à la mise en marche et à l'arrêt du jouet, l'usager devrait corriger la situation en suivant une ou plusieurs des mesures suivantes :

- orientez ou replacez l'antenne de réception ;
- augmentez la distance entre l'équipement et le récepteur ;
- demandez l'aide d'un marchand ou d'un technicien en radio et télévision.

ATTENTION : Toute modification ou utilisation apportée à cet appareil, sans autorisation expresse de la partie responsable du conformité, peut révoquer à l'utilisateur son droit de l'utiliser.

PLAY-DOH and HASBRO and all related trademarks and logos are trademarks of Hasbro, Inc. © 2026 Hasbro.

Hasbro, Pawtucket, RI 02861-1059 USA. HASBRO CANADA, LONGUEUIL, QC, CANADA J4G 1G2. US/CAN ADA TEL. 1-800-255-3516. Importado por: HASBRO DE MÉXICO, S. DE R.L. DE C.V. Calle Montes Urales #424, Oficina 01A-13.X, Colonia Lomas de Chapultepec II Sección, Alcaldía Miguel Hidalgo, C.P. 11000, Ciudad de México, México. RFC: HME911172M65. Centro de Servicio para México: TEL. 55-5076-2898 y para el interior de la República TEL. 800-712-62-35. Manufactured by/Fabriqué par/Hergestellt von/Fabricado por/Prodotto da: Hasbro SA, Rue Emile-Boéchat 31, 2800 Delémont, CH. ingredients/composition/zusammensetzung/ingredientes/composizione/ingredientes/samenstelling/ingredienser/ingredienser/ingredienser

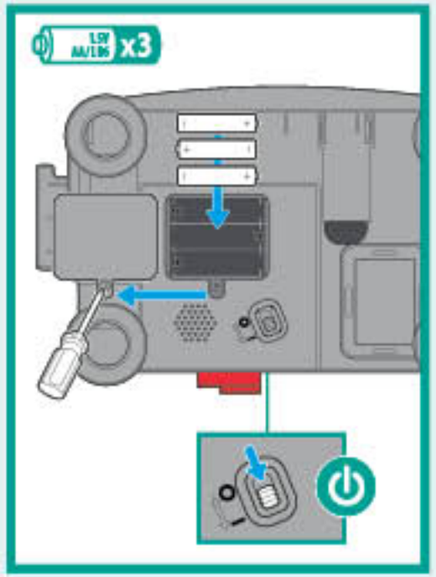
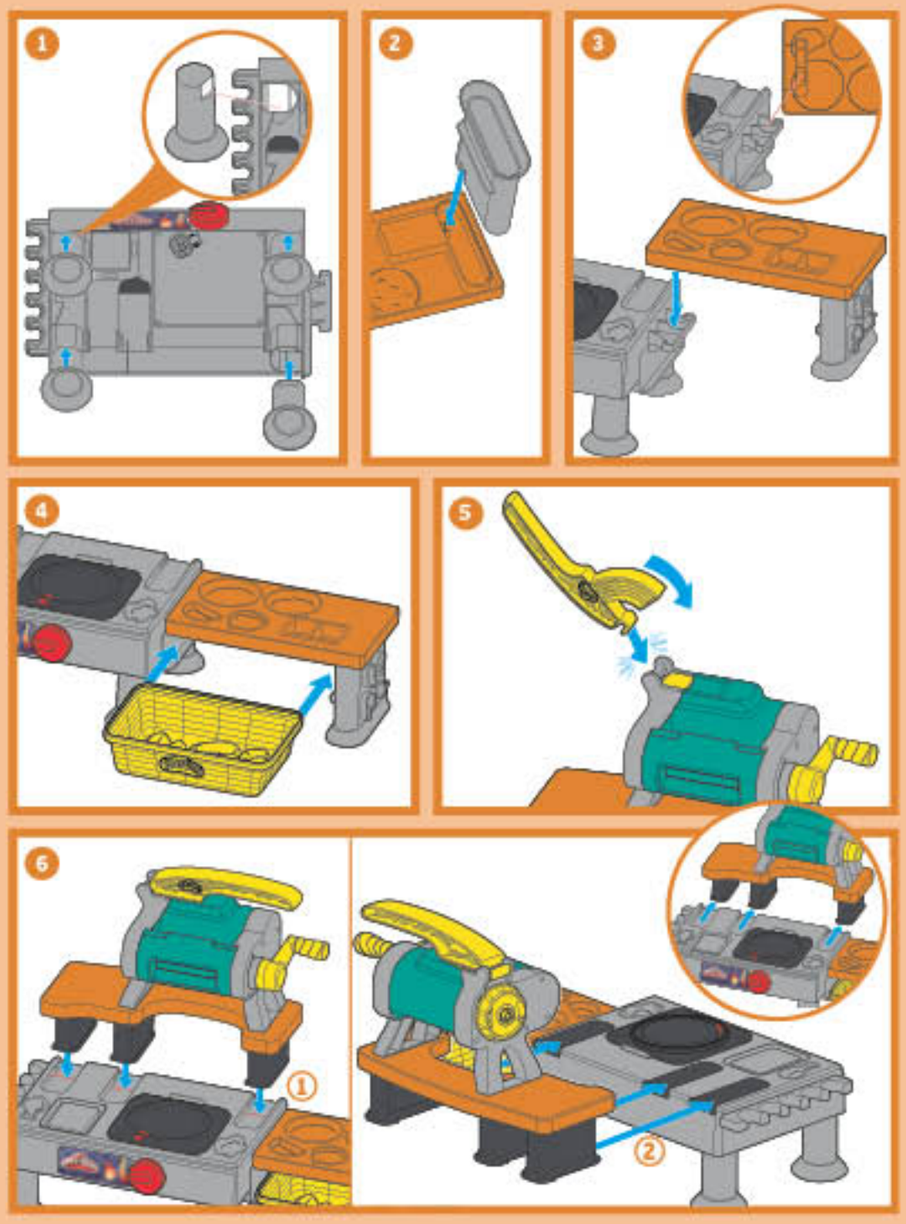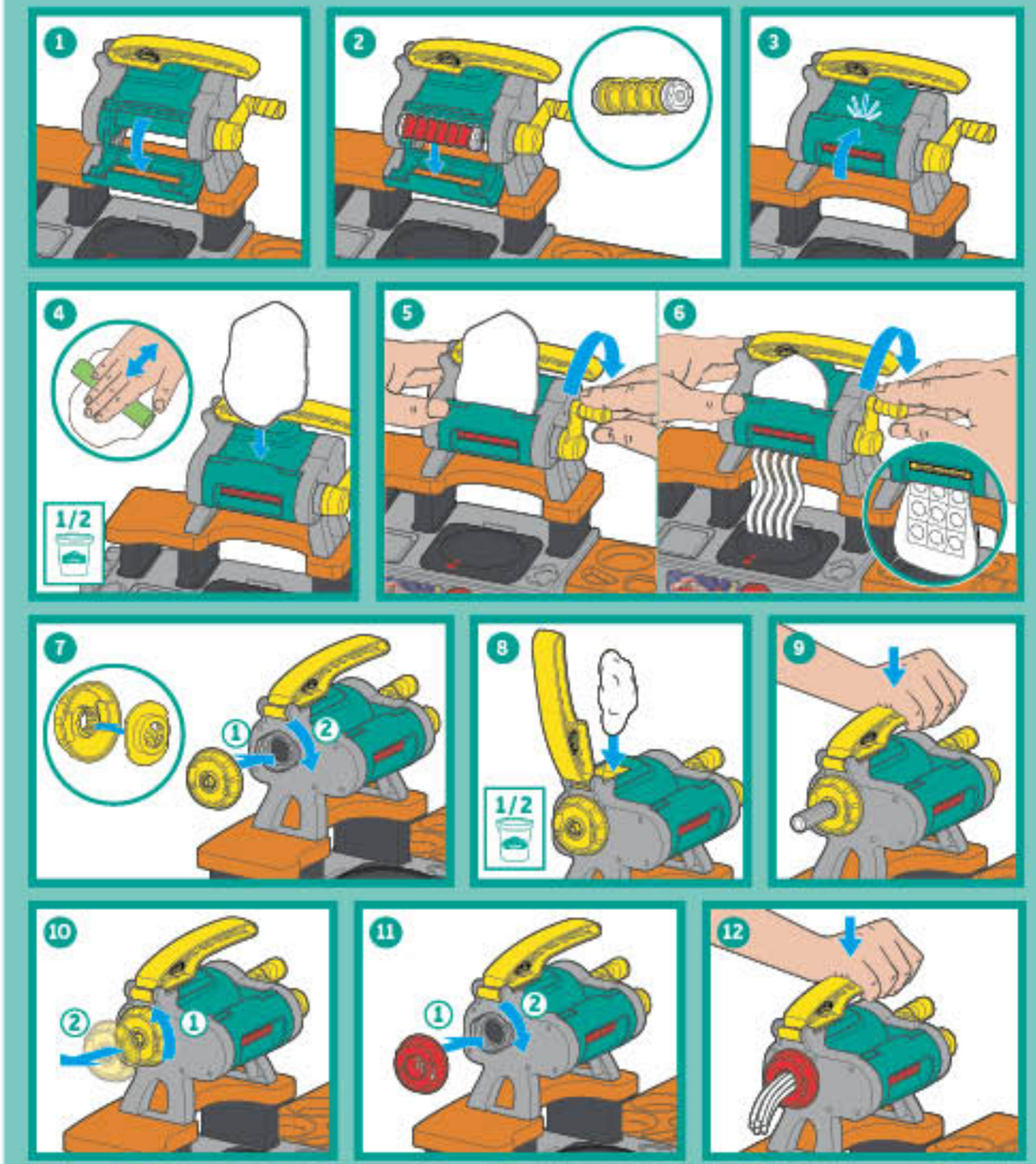
(NL) Refer to battery caution information on separate sheet. Retain this information for future reference. (FR) Consultez la feuille de la mise en garde concernant les piles. Conservez cette information pour référence ultérieure. (DE) Bitte beachten Sie die Batteriehinweise auf dem Zusatzblatt. Bitte bewahren Sie diese Informationen zur späteren Verwendung auf. (ES) Consultar la hoja de atención sobre las pilas. Conservar esta información para referencia futura. (PT) Consultar a folhada aviso sobre cuidados com pilhas. Guardar para eventuais consultas. (IT) Fare riferimento al foglio della precauzioni d'uso delle batterie. Conservare le presenti istruzioni come futuro riferimento. (DK) De informatie over batterijen staat op een apart vel. Bewaar deze informatie als nadien voor toekomstig gebruik. (SE) Se varningstext om batterier på separat blad. Behåll den här informationen för framtida bruk. (NO) Se det separate arket med forsiktighetsopplysninger om batterier. Gem disse opplysninger som framtidig referanse. (FI) Se ohjeet akkumuloitumisen varoituksista erillisellä paperilla. Säilytä nämä ohjeet myöhempää käyttöä varten. (GR) Ανατρέξτε στις πληροφορίες προσοχής για τις μπαταρίες στο ξεχωριστό φύλλο. Φυλάξτε αυτές τις πληροφορίες για μελλοντική αναφορά. (PL) Zapoznaj się z ostrzeżeniami dotyczącymi baterii umieszczonymi na oddzielnym arkuszu. Zachowaj te informacje do wykorzystania w przyszłości. (HU) Olvasd el az elemekkel kapcsolatos figyelmeztetéseket a külön lapon. Őrizd meg azt a tájékoztatót. (CZ) Viz bezpečnostní pokyny k baterii uložené na samostatném listu. Tyto informace uschovejte pro budoucí použití. (SK) Pozri informácie o upozornení na stare batérie na samostatnom hárku. Nieseď si informácie na použitie v budúcnosti. (SI) Consultă informațiile de atenționare referitoare la baterie de pe foaia separată. Păstrează informațiile pentru a le consulta în viitor. (RU) Погледнете предупредителната информация за батериите на отделен лист. Запазете тази информация за бъдеща справка. (SI) Preglejte informacije o opozorilu glede baterijem na posebnem listu. Si shranite informacije za bodočo uporabo. (HR) Pogledajte informacije o upozorenju na baterijama na posebnom listu. Sačuvajte informacije za buduću upotrebu. (LT) Peržiūrėkite dėl naudojimo atsargumo žr. atskirame lape. Išsaugokite šią informaciją, nes jos galėsite prireikti ateityje. (LV) Informācija par brīdinošo etiķeti ir ievietojusi uz atsevišķa lapiņa. Glabājiet šo informāciju nākotnē izmantošanai. (EE) Vaadake ettevaatusega seotud hoiatusteave eraldi lehelt. Säilitage see teave edaspidiseks kasutamiseks. (AR) اقرأ بالرجوع إلى معلومات البطارية التنبيهية الموجودة في ورقة منفصلة. احتفظ بهذه المعلومات للرجوع إليها في المستقبل.