CANAL TOYS
DOODLE COPY
LIT004 - GLO_1
MANUAL 4C - A3 - RV : 4C

FRONT - P4

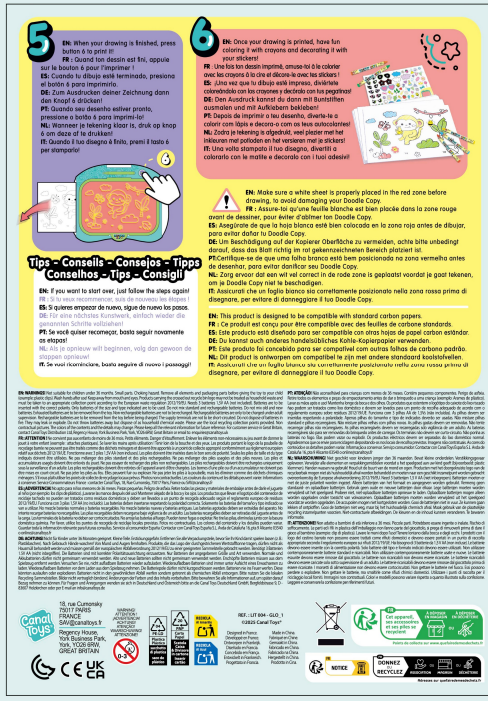

5 **EN:** When your drawing is finished, press button 6 to print !!!
FR : Quand ton dessin est fini, appuie sur le bouton 6 pour l'imprimer !
ES: Cuando tu dibujo esté terminado, presiona el botón 6 para imprimirlo.
DE: Zum Ausdrucken deiner Zeichnung dann den Knopf 6 drücken!
PT: Quando seu desenho estiver pronto, pressione o botão 6 para imprimi-lo!
NL: Wanneer je tekening klaar is, druk op knop 6 om deze af te drukken!
IT: Quando il tuo disegno è finito, premi il tasto 6 per stamparlo!

6 **EN:** Once your drawing is printed, have fun coloring it with crayons and decorating it with your stickers!
FR : Une fois ton dessin imprimé, amuse-toi à le colorier avec les crayons & à le orné avec les stickers !
ES: ¡Una vez que tu dibujo está impreso, diviértete colorándolo con los crayones y decíralo con tus pegatinas!
DE: Dein Ausdruck kannst du dann mit Buntstiften ausmalen und mit Aufkebern beklleben!
PT: Depois de imprimir o teu desenho, diverte-te a colorir com lápis e decora-o com os teus autocolantes!
NL: Zodra je tekening is afgedrukt, veel plezier met het inkleuren met potloden en het versieren met je stickers!
IT: Una volta stampato il tuo disegno, divertiti a colorarlo con le matite e decorarlo con i tuoi adesivi!

EN: Make sure a white sheet is properly placed in the red zone before drawing, to avoid damaging your Doodle Copy.
FR : Assure-toi qu'une feuille blanche est bien placée dans la zone rouge avant de dessiner, pour éviter d'abîmer ton Doodle Copy.
ES: Asegúrate de que la hoja blanca esté bien colocada en la zona rojo antes de dibujar, para evitar dañar tu Doodle Copy.
DE: Um Beschädigung auf der Kopierer Oberfläche zu vermeiden, achte bitte unbedingt darauf, dass das Blatt richtig im rot gekennzeichneten Bereich platziert ist.
PT: Certifique-se de que uma folha branca está bem posicionada na zona vermelha antes de desenhar, para evitar danificar seu Doodle Copy.
NL: Zorg ervoor dat een wit vel correct in de rode zone is geplaatst voordat je gaat tekenen, om je Doodle Copy niet te beschadigen.
IT: Assicurati che un foglio bianco sia correttamente posizionato nella zona rossa prima di disegnare, per evitare di danneggiare il tuo Doodle Copy.

Tips - Conseils - Consejos - Tipps Conselhos - Tips - Consigli

EN: If you want to start over, just follow the steps again!
FR : Si tu veux recommencer, suis de nouveau les étapes !
ES: Si quieres empezar de nuevo, sigue de nuevo los pasos.
DE: Für eine nächstes Kunstwerk, einfach wieder die gezeigten Schritte vollziehen!
PT: Se você quiser recomeçar, basta seguir novamente os etapas!
NL: Als je opnieuw wilt beginnen, volg dan gewoon de stappen opnieuw!
IT: Se vuoi ricominciare, basta seguire di nuovo i passaggi!

EN WARNING! Not suitable for children under 36 months. Small parts. Choking hazard. Remove all elements and packaging parts before giving the toy to your child. Isopropyl alcohol wipes (tips): Wash hands after use! Keep away from mouth and eyes. Products carrying the crossed out wheelie bin logo may not be treated as household waste and must be disposed of in accordance with local regulations. Do not throw batteries in fire. Do not short circuit batteries. Do not mix old and new batteries. Do not mix batteries of the same or equivalent type. Only batteries of the size and type indicated are to be used. Do not mix standard and rechargeable batteries. Do not mix alkali and heavy batteries. Exhausted batteries are to be removed from the toy. Rechargeable batteries are not to be recharged. Rechargeable batteries are only to be charged under adult supervision. Rechargeable batteries are to be removed from the toy before being charged. Non-rechargeable batteries are not to be recharged. Do not short circuit the charging contacts. They may heat. Keep batteries out of reach of children. Do not swallow batteries, keep out of reach of children. Keep out of reach of children. Protect from direct sunlight. Do not dismantle, short circuit, disfigure, throw into fire or expose to high temperature. Remove batteries if toy is not used for a long period of time. The colors of the contents and the details may change. Please keep all the relevant information for future reference. Consumer service in Great Britain: contact Canal Toys Distribution Ltd, Regency House, York Business Park, York, YO26 6RW, Great Britain or email to enquiries@canaltoys.uk

FR ATTENTION! Ne convient pas aux enfants de moins de 36 mois. Petits éléments. Danger d'étouffement. Enlever les éléments non nécessaires ou jeu avant de donner à l'enfant. Lingettes à l'alcool isopropylique (conseils): Se laver les mains après utilisation ! Tenir à l'écart de la bouche et des yeux. Les produits portant le logo barré de la poubelle roulante ne peuvent pas être traités comme des déchets ménagers et doivent être apportés à un point de collecte approprié conformément aux règlementations locales. Ne pas jeter les piles au feu. Ne pas mettre les piles en court-circuit. Ne pas mélanger les piles neuves et usagées. Ne pas mélanger les piles de même ou équivalent type. Seules les piles de la taille et du type indiqués doivent être utilisées. Ne pas mélanger les piles standard et rechargeables. Ne pas mélanger les piles alcalines et lourdes. Les piles épuisées doivent être retirées du jouet. Les piles rechargeables doivent être retirées du jouet pour pouvoir être rechargées. Les piles non rechargeables doivent être retirées du jouet. Les piles rechargeables doivent être rechargées uniquement sous la surveillance d'un adulte. Les piles rechargeables doivent être retirées du jouet avant d'être chargées. Les bornes d'une pile ne doivent pas entrer en court-circuit. Les piles peuvent chauffer. Tenir les piles hors de portée des enfants. Ne pas avaler les piles, tenir hors de portée des enfants. Tenir hors de portée des enfants. Protéger des rayons du soleil. Ne pas démonter, court-circuiter, défigurer, jeter au feu ou exposer à une température élevée. Retirer les piles si le jouet n'est pas utilisé pendant une longue période. Les couleurs du contenu et les détails peuvent varier. Veuillez conserver toutes les informations à conserver. Service Consommateurs France : contacter CanalToys, 16, Rue Curnonsky, 75017 Paris, France ou info@canaltoys.fr

ES ADVERTENCIA! No apto para niños menores de 36 meses. Piezas pequeñas. Peligro de ahogo. Retire todos los envases y materiales de embalaje antes de dárselo al juguete al niño/a por seguridad. Toallitas de alcohol isopropílico: Lávese las manos después del uso! Mantener alejado de la boca y los ojos. Los productos con el símbolo de cubo de basura tachado no pueden tratarse como residuos domésticos y deben llevarse a un punto de recogida adecuado de acuerdo con las normas locales. No arrojar las pilas al fuego. No cortocircuitar las pilas. No mezcle pilas nuevas y usadas. No mezcle pilas del mismo o equivalente tipo. Solo se utilizan las pilas necesarias del tamaño y tipo indicados. No mezcle baterías normales y baterías recargables. No mezcle baterías nuevas y baterías antiguas. Las baterías agotadas deben ser extraídas del juguete. Las baterías recargables deben ser retiradas del juguete para ser recargadas. Las baterías no recargables deben ser retiradas del juguete. Las baterías recargables deben recargarse bajo supervisión de un adulto. No cortocircuite los contactos de carga. Pueden tener fuga o explotar. No tire las pilas, eliminelas junto con la basura doméstica quemar. Por favor, utilice los puntos de recogida de residuos locales pertinentes. Pilas no cortocircuito. Los colores del contenido y los detalles pueden variar. Por favor, conserve todas la información pertinente para futuras consultas. Servicio al consumidor España: Contactar con Canal Toys España S.L., Avda de Castilla 9, Edificio Miramar, 07012 Palma de Mallorca, España

DE ACHTUNG! Nicht für Kinder unter 36 Monaten geeignet. Kleine Teile. Erstickungsgefahr. Entfernen Sie alle Verpackungsteile, bevor Sie Ihr Kind damit spielen lassen. Isopropylalkohol-Tücher (Tipps): Nach dem Gebrauch Hände waschen! Von Mund und Augen fernhalten. Produkte mit dem Symbol der durchgestrichenen Mülltonne können nicht als Hausmüll behandelt werden und müssen gemäß den nationalen Abfallbestimmungen, 2012/19/EU, von einer geeigneten Sammelstelle gebracht werden. Batterien nicht in Feuer werfen. Batterien nicht kurzschließen. Neue und alte Batterien nicht miteinander mischen. Batterien der gleichen oder gleichwertigen Größe und Art verwenden. Nur Batterien der angegebenen Größe und Art verwenden. Normale und Akkubatterien dürfen nicht gemeinsam verwendet werden. Alte und neue Batterien dürfen nicht gemeinsam verwendet werden. Erschöpfte Batterien müssen aus dem Spielzeug entfernt werden. Wiederfarbe Ni-Mac nicht aufladbare Batterien nicht aufladen. Wiederaufladbare Batterien sind immer unter Aufsicht eines Erwachsenen zu laden. Wiederaufladbare Batterien müssen vor dem Laden aus dem Spielzeug entfernt werden. Nicht wiederaufladbare Batterien nicht aufladen. Ladekontakte nicht kurzschließen. Batterien können auslaufen oder explodieren. Batterien nicht in den Hausmüll werfen. Bitte nutzen Sie die lokalen Recycling-Sammelstellen. Bitte nicht verbrennen. Verwendungen der Farben und des Inhalts verändern sich. Bitte bewahren Sie alle relevanten Informationen auf zum späteren Gebrauch. Verbraucherservice Deutschland: Bitte wenden sie sich in Deutschland und Österreich Vertrieb an die Canal Toys Deutschland GmbH, Burgstadtstraße 6, D-01067 Heidenstein oder per E-mail an info@canaltoys.de

PT ATENÇÃO! Não aconselhável para crianças com menos de 36 meses. Contém pequenos componentes. Perigo de asfixia. Retire todos os elementos e peças de embalagem antes de dar o brinquedo a uma criança. Lenços isopropílicos: Lavar as mãos depois de usar! Mantenha longe da boca e dos olhos. Os produtos com o símbolo do contentor do lixo com rodas não podem ser tratados como resíduos domésticos e devem ser levados para um ponto de recolha adequado de acordo com a regulamento europeu. Não atirar pilhas para o fogo. Não colocar as pilhas em curto-circuito. Não misturar pilhas novas e usadas. Não misturar pilhas do mesmo ou equivalente tipo. Apenas as pilhas do tamanho e tipo indicados devem ser utilizadas. Não misturar pilhas normais e recarregáveis. Não misturar pilhas alcalinas e pesadas. As pilhas esgotadas devem ser removidas do brinquedo. As pilhas recarregáveis devem ser recarregadas. As pilhas não recarregáveis devem ser recarregadas. As pilhas recarregáveis devem ser recarregadas sob supervisão de um adulto. As baterias recarregáveis são para ser removidas do brinquedo antes de carregar. Os terminais não devem ser curto-circuitados. Não ponha as baterias no fogo. Não poderá estar ao alcançado. Os produtos eléctricos devem ser separados do lixo doméstico normal. Por favor, utilize os pontos de recolha de resíduos locais apropriados. Pilhas não curto-circuito. As cores do conteúdo e os detalhes podem variar. Mantenha todas as informações relevantes para referência futura. Serviço consumidor Portugal: Contactar com Canal Toys Portugal S.L. Avda de Castilla 9, Edificio Miramar, 07012 Palma de Mallorca, España

NL GEVAARLIJK! Niet geschikt voor kinderen jonger dan 36 maanden. Small kleine onderdelen. Verstikkingsgevaar. Verwijder alle onderdelen en verpakkingsmaterialen voordat u het speelgoed aan uw kind geeft. Isopropanol doekjes (tips): Wasmiddel. Handen wassen na gebruik! Houd uit de mond en ogen. Producten met het doorgestreepte bage-vanin de vuilnisbak mogen niet worden behandeld als huishoudelijk afval en moeten worden afgevoerd in overeenkomst met de Europese richtlijn 2012/19/EU. Hergebruik. Gooi batterijen niet in het vuur. Batterijen niet kortsluiten. Oude en nieuwe batterijen niet mengen. Batterijen van hetzelfde of vergelijkbaar type niet mengen. Alleen batterijen van het formaat en aangegeven verders gebruikt. Normaal en oplaadbare batterijen niet mengen. Alkali batterijen niet mengen. Uitgeputte batterijen moeten worden verwijderd uit het speelgoed. Oplaadbare batterijen moeten worden verwijderd uit het speelgoed. Probeer niet, niet opladbaar batterijen opnieuw te laden. Oplaadbare batterijen mogen alleen onder toezicht van volwassenen. Oplaadbare batterijen moeten worden verwijderd uit het speelgoed voordat ze worden opgeladen. Een oplader mogen niet kortgesloten worden. Gaas de batterijen niet in vuur. Je kunnen gaan lekken of ontploffen. Gooi de batterijen niet weg maar bij het huishoudelijk chemisch afval. Maar gebruik van de plaatselijke recycling-inzamelpunten voorzien. Niet contactsure afvoeren/gas. De kleuren van de inhoud kunnen veranderen. Te bewaren informatie.

IT ATTENZIONE! Non adatto a bambini di età inferiore a 36 mesi. Piccole parti. Pericolosi soffocamento. Rimuovere tutti gli elementi e imballo. Tipo fazzoletti di alcol isopropilico (consigli): Lavare le mani dopo l'uso! Tenere lontano dalla bocca e gli occhi. Prodotti con il simbolo del bidone barrato non possono essere trattati come rifiuti domestici e devono essere portati in un punto di raccolta appropriato secondo il regolamento europeo. Non gettare le batterie nel fuoco. Non cortocircuitare le batterie. Non mescolare batterie nuove e usate. Non mescolare batterie dello stesso o equivalente tipo. Solo batterie del tipo e dimensioni indicati devono essere utilizzate. Non utilizzare contemporaneamente batterie standard e ricaricabili. Non utilizzare contemporaneamente batterie alcaline e nuove. Le batterie esaurite devono essere rimosse dal giocattolo. Le batterie ricaricabili devono essere rimosse dal giocattolo prima di essere ricaricate. Le batterie non ricaricabili devono essere rimosse dal giocattolo. Le batterie ricaricabili devono essere ricaricate solo sotto supervisione di un adulto. Le batterie ricaricabili devono essere rimosse dal giocattolo prima di essere ricaricate. I morsetti di alimentazione non devono essere cortocircuitati. Può perdere le batterie ed fuoco. Con possono perdere o esplodere. Non gettare le batterie, ma smaltire come rifiuti chimici domestici. Utilizzare i punti di raccolta per il riciclaggio locali forniti. Immagini non contrattuali. Colori e modelli possono variare rispetto a quanto illustrato sulla confezione. Leggere e conservare la confezione per riferimenti futuri.

18, rue Curnonsky
75017 PARIS
FRANCE
SAV@canaltoys.fr

Regency House
York Business Park,
York, YC26 6RW,
GREAT BRITAIN

WARNING ATTENTION !
ADVERTENCIA!
ACHTUNG!
WAARSCHUWING!
ATTENZIONE!

PE 90 LDPE

PP 5 PP

Contains electronic waste
Contient des déchets électroniques
Contiene residuos electrónicos
Enthält Elektronikschrott
Bevat elektronisch afval
Contém resíduos eletrónicos

REMELA
RE-MADE

REF. : LIT 004 - GLO_1
©2020 Canal Toys®

Designed in France
Développé en France
Entworfen in Frankreich
Ontworpen in Nederland
Progettato in Italia
Desenvolvido em Portugal

Made in China
Fabriqué en Chine
Gemacht in China
Vervaardigd in China
Realizzato in Cina
Fabricado em China

Conservar el embalaje.
Bewahren Sie die Verpackung auf.
Bewaren de verpackung.
Conservare l'imballaggio.
Preservar a embalagem.

NOTICE

DONNEZ RECYCLEZ
A VÉRIFIER VÉRIFIEZ
A ÉTAPES ÉTAPES
Réseau sur quelques-unes des étapes

FRONT - P1

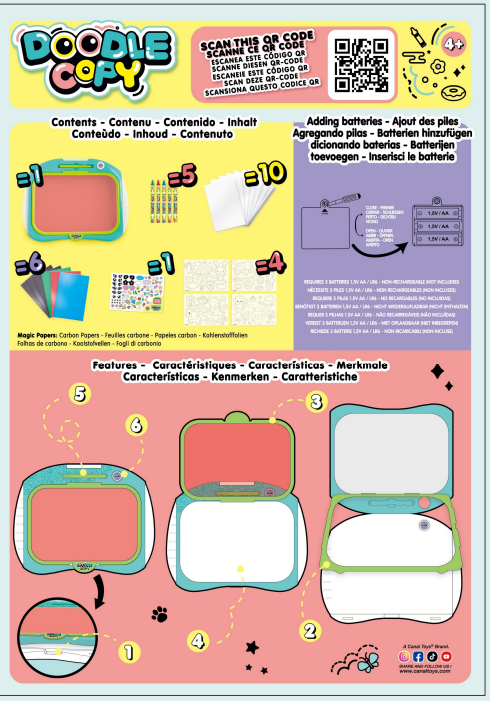

DOODLE COPY

SCAN THIS QR CODE
SCANNE CE QR CODE
ESCANEA ESTE CÓDIGO QR
SCANNE DIESEN QR-CODE
ESCANEIE ESTE CÓDIGO QR
SCAN DEZE QR-CODE
SCANSIONA QUESTO CODICE QR

4+

Contents - Contenu - Contenido - Inhalt Conteùdo - Inhoud - Contenuto

=1 =5 =10 =6 =1 =4

Adding batteries - Ajout des piles Agregando pilas - Batterien hinzufügen dicionando baterias - Batterijen toevoegen - Inserisci le batterie

CLOSE - FERMER CERRAR - SCHLIESSEN SLUIT - CHIUDERE FECHAR

OPEN - OUVRIR ABRIR - ÖFFNEN OPEN - APRIR ABRIR - APRIRE

1.5V / AA - x2
1.5V / AA - x2
1.5V / AA - x2

REQUIRES 3 BATTERIES 1.5V AA / LR6 - NON-RECHARGEABLE (NOT INCLUDED)
NÉCESSITE 3 PILES 1.5V AA / LR6 - NON RECHARGEABLES (NON INCLUSES)
REQUIERE 3 PILAS 1.5V AA / LR6 - NO RECARGABLES (NO INCLUIDAS)
BENÖTIGT 3 BATTERIEN 1.5V AA / LR6 - NICHT WIEDERAUFLADBAR (NICHT ENTHALTEN)
REQUER 3 PILHAS 1.5V AA / LR6 - NÃO RECARREGÁVEIS (NÃO INCLUÍDAS)
VEREIST 3 BATTERIJEN 1.5V AA / LR6 - NIET OPLADBAAR (NIET INBEGREPEN)
RICHIEDE 3 BATTERIE 1.5V AA / LR6 - NON RICARICABILI (NON INCLUSI)

Magic Papers: Carbon Papers - Feuilles carbone - Papeles carbón - Kohlenstofffolien
Folhas de carbono - Koolstofvellen - Fogli di carbonio

Features - Caractéristiques - Características - Merkmale Características - Kenmerken - Caratteristiche

5 6 3 1 4 2

A Canal Toys® Brand.

SHARE AND FOLLOW US !
www.canaltoys.com

INSIDE - P2

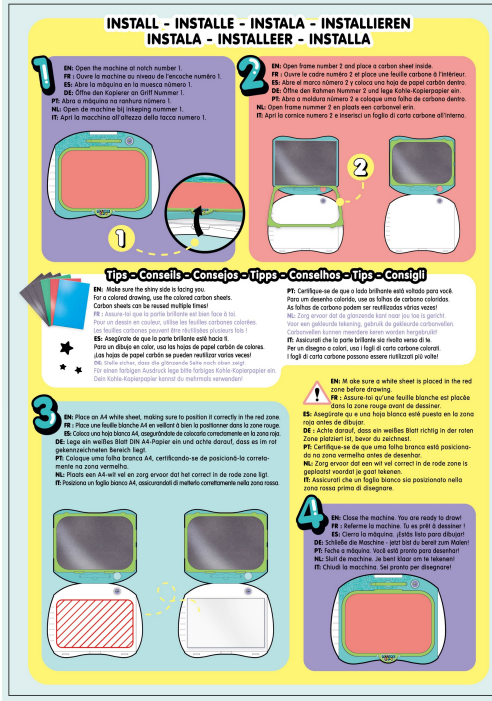

INSTALL - INSTALLE - INSTALA - INSTALLIEREN INSTALA - INSTALLEER - INSTALLA

1 **EN:** Open the machine at notch number 1.
FR : Ouvre la machine au niveau de l'encache numéro 1.
ES: Abre la máquina en la muesca número 1.
DE: Öffne den Kopierer an Griff Nummer 1.
PT: Abra a máquina no ranhura número 1.
NL: Open de machine bij inkeping nummer 1.
IT: Apri la macchina all'altezza della tacca numero 1.

2 **EN:** Open frame number 2 and place a carbon sheet inside.
FR : Ouvre le cadre numéro 2 et place une feuille carbone à l'intérieur.
ES: Abre el marco número 2 y coloca una hoja de papel carbón dentro.
DE: Öffne den Rahmen Nummer 2 und lege Kohle-Kopierpapier ein.
PT: Abra a moldura número 2 e coloque uma folha de carbono dentro.
NL: Open frame nummer 2 en plaats een carbonvel erin.
IT: Apri la cornice numero 2 e inserisci un foglio di carta carbone all'interno.

Tips - Conseils - Consejos - Tipps - Conselhos - Tips - Consigli

EN: Make sure the shiny side is facing you.
For a colored drawing, use the colored carbon sheets.
Carbon sheets can be reused multiple times!
FR : Assure-toi que la partie brillante est bien face à toi
Pour un dessin en couleur, utilise les feuilles carbones colorées.
Les feuilles carbones peuvent être réutilisées plusieurs fois !
ES: Asegúrate de que la parte brillante esté hacia ti.
Para un dibujo en color, usa las hojas de papel carbón de colores.
¡Las hojas de papel carbón se pueden reutilizar varias veces!
DE: Stelle sicher, dass die glänzende Seite nach vorne zeigt.
Für einen farbigen Ausdruck lege bitte farbige Kohle-Kopierpapier ein.
Dein Kohle-Kopierpapier kannst du mehrmals verwenden!
PT: Certifique-se de que o lado brilhante está voltado para você.
Para um desenho colorido, use as folhas de carbono coloridas.
As folhas de carbono podem ser reutilizadas vários vezes!
NL: Zorg ervoor dat de glinsterende kant naar jou toe is gericht.
Voor een gekleurde tekening, gebruik de gekleurde carbonvellen.
Carbonvellen kunnen meerdere keren worden hergebruikt!
IT: Assicurati che la parte brillante sia rivolta verso di te.
Per un disegno a colori, usa i fogli di carta carbone colorati.
I fogli di carta carbone possono essere riutilizzati più volte!

3 **EN:** Place an A4 white sheet, making sure to position it correctly in the red zone.
FR : Place une feuille blanche A4 en veillant à bien la positionner dans la zone rouge.
ES: Coloca una hoja blanca A4, asegurándote de colocarla correctamente en la zona rojo.
DE: Lege ein weißes Blatt DIN A4-Papier ein und achte darauf, dass es im rot gekennzeichneten Bereich liegt.
PT: Coloque uma folha branca A4, certificando-se de posicioná-la corretamente na zona vermelha.
NL: Plaats een A4-vel wit en zorg ervoor dat het correct in de rode zone ligt.
IT: Posiziona un foglio bianco A4, assicurandoti di metterlo correttamente nella zona rossa.

EN: M ake sure a white sheet is placed in the red zone before drawing.
FR : Assure-toi qu'une feuille blanche est placée dans la zone rouge avant de dessiner.
ES: Asegúrate qu e una hoja blanca esté puesto en la zona rojo antes de dibujar.
DE : Achte darauf, dass ein weißes Blatt richtig in der roten Zone platziert ist, bevor du zeichnest.
PT: Certifique-se de que uma folha branca está posicionada na zona vermelha antes de desenhar.
NL: Zorg ervoor dat een wit vel correct in de rode zone is geplaatst voordat je gaat tekenen.
IT: Assicurati che un foglio bianco sia posizionato nella zona rossa prima di disegnare.

4 **EN:** Close the machine. You are ready to draw!
FR : Referme la machine. Tu es prêt à dessiner !
ES: Cierra la máquina. ¡Estás lista para dibujar!
DE: Schließe die Maschine - jetzt bist du bereit zum Malen!
PT: Feche a máquina. Você está pronto para desenhar!
NL: Sluit de machine. Je bent klaar om te tekenen!
IT: Chiudi la macchina. Sei pronto per disegnare!

INSIDE - P3

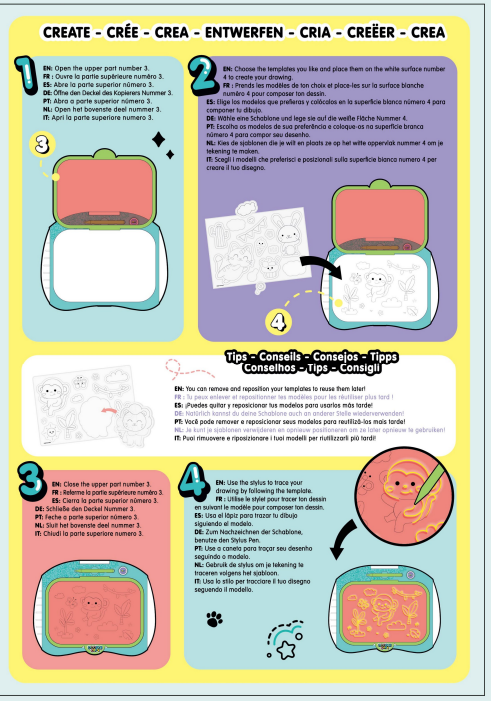

CREATE - CRÉE - CREA - ENTWERFEN - CRIA - CREËER - CREA

1 **EN:** Open the upper part number 3.
FR : Ouvre la partie supérieure numéro 3.
ES: Abre la parte superior número 3.
DE: Öffne den Deckel des Kopierers Nummer 3.
PT: Abra a parte superior número 3.
NL: Open het bovenste deel nummer 3.
IT: Apri la parte superiore numero 3.

2 **EN:** Choose the templates you like and place them on the white surface number 4 to create your drawing.
FR : Prends les modèles de ton choix et place-les sur la surface blanche numéro 4 pour composer ton dessin.
ES: Elige los modelos que prefieras y colócalos en la superficie blanca número 4 para componer tu dibujo.
DE: Wähle eine Schablone und lege sie auf die weiße Fläche Nummer 4.
PT: Escolha os modelos de sua preferência e coloque-os na superfície branca número 4 para compor seu desenho.
NL: Kies de sjablonen die je wilt en plaats ze op het witte oppervlak nummer 4 om je tekening te maken.
IT: Scegli i modelli che preferisci e posizionali sulla superficie bianca numero 4 per creare il tuo disegno.

Tips - Conseils - Consejos - Tipps Conselhos - Tips - Consigli

EN: You can remove and reposition your templates to reuse them later!
FR : Tu peux enlever et repositionner tes modèles pour les réutiliser plus tard !
ES: ¡Puedes quitar y reposicionar tus modelos para usarlos más tarde!
DE: Natürlich kannst du deine Schablone auch an anderer Stelle wiederverwenden!
PT: Você pode remover e reposicionar seus modelos para reutilizá-los mais tarde!
NL: Je kunt je sjablonen verwijderen en opnieuw positioneren om ze later opnieuw te gebruiken!
IT: Puoi rimuoverle e riposizionare i tuoi modelli per riutilizzarli più tardi!

3 **EN:** Close the upper part number 3.
FR : Referme la partie supérieure numéro 3.
ES: Cierra la parte superior número 3.
DE: Schließe den Deckel Nummer 3.
PT: Feche a parte superior número 3.
NL: Sluit het bovenste deel nummer 3.
IT: Chiudi la parte superiore numero 3.

4 **EN:** Use the stylus to trace your drawing by following the template.
FR : Utilise le stylet pour tracer ton dessin en suivant le modèle pour composer ton dessin.
ES: Usa el lápiz para trazar tu dibujo siguiendo el modelo.
DE: Zum Nachzeichnen der Schablone, benutze den Stylus Pen.
PT: Use o canetà para traçar seu desenho seguindo o modelo.
NL: Gebruik de stylus om je tekening te tracenen volgens het sjabloon.
IT: Usa lo stilo per tracciare il tuo disegno seguendo il modello.