CANAL TOYS
STYLE 4 EVER
OFG 306 - PEN FACTORY DIY - GLO_1
INSTRUCTION SHEET - A3 R°-V° - PRINTED IN 4C

RECTO

Style 4 Ever™ — 6+

DIY PEN FACTORY
FABRIQUE À STYLOS
FABRICA DE BOLÍGRAFOS • STIFTE FABRIK • FÁBRICA DE CANETAS
PENNENFABRIEK • FABBRICA DI PENNE

CONTENTS - CONTENU - CONTENIDO - INHALT
CONTEÚDO - INHOUD - CONTENUTO

Plan of the machine	Plan de la machine	Plano de la máquina	Aufbauplan
A: Pen stand	A: Support à stylos	A: Bolígrafo	A: Stifthalter
B: Funnel	B: Entonnoir	B: Embudo	B: Trichter
C: Pen and highlighter storage	C: Rangement des stylos et surligneurs	C: Almacén de bolígrafos y subrayadores	C: Aufbewahrung von Stiften und Markern
D: Decoration storages	D: Rangements des décorations	D: Almacén de decoraciones	D: Ablage für Deko

Plano da máquina	Plattegrond van de machine	Pianta della macchina
A: Suporte para caneta	A: Pennenhouder	A: Portapenne
B: Funil	B: Trechter	B: Imbuto
C: Arrumação para canetas e marcadores	C: Opbergruimte voor pennen en markeerstiften	C: Spazio per penne ed evidenziatori
D: Espaço de arrumação para decorações	D: Opbergruimte voor decoraties	D: Spazio per le decorazioni

GB WARNING: Not suitable for children under 36 months. Small parts. Choking hazard. For use under adult supervision. Wash hands after use! Keep away from mouth and eyes. Remove all elements and discard after use. Do not eat! Do not drink! Do not inhaler plastic objet. Non contractual pictures. The colors of the contents and the details may change. Please keep all the relevant information for future reference. For customer service in Great Britain, contact Canal Toys: Regency House, York Business Park, York, YO26 6RW, York, YO26 6RW or mail to enquiries@canaltoys.uk

E ADVERTENCIA: No apto para niños menores de 36 meses. Piezas pequeñas. Peligro de asfixia. Retire todas las piezas y materiales de embalaje antes de darle el juguete a su niño. Lávese las manos después de usar. Lávese las manos después del uso! Mantener alejado de la boca y los ojos. Fotos no contractuales. Los colores del contenido y los detalles pueden variar. Guardar toda la información relevante para futuras consultas. Servicio al consumidor en Gran Bretaña: Canal Toys: Regency House, York Business Park, York, YO26 6RW, York, YO26 6RW o en enquiries@canaltoys.uk

P ATENÇÃO: Não aconselhável para crianças com menos de 36 meses. Contém pequenos componentes. Perigo de asfixia. Retire todos os elementos e materiais de embalagem antes de dar o brinquedo ao seu filho. Lave as mãos depois do uso! Mantenha afastado da boca e dos olhos. Fotos não contractuais. Lista de cores do conteúdo e os detalhes podem variar. Guardar toda a informação relevante para futuras consultas. Serviço al consumidor em Grã-Bretanha: Canal Toys: Regency House, York Business Park, York, YO26 6RW, York, YO26 6RW ou em enquiries@canaltoys.uk

NL WAARSCHUWING: Niet geschikt voor kinderen jonger dan 36 maanden. Bevat kleine onderdelen. Verstikkingsgevaar. Gebruiken. Verwijder alle elementen en materialen van de verpakking van de speelgoed aan uw kind geeft. Eijnoorbeeld, plastic klemmend. Handen wassen na gebruik! Houd uit de buurt van de mond en ogen. Niet-contractuele afbeeldingen. De kleuren en de inhoud kunnen veranderen. Bewaren informatie.

Canal Toys
18, rue Curnonsky
75017 PARIS
FRANCE
SAV@canaltoys.fr
Regency House,
York Business Park,
York, YO26 6RW,
GREAT BRITAIN

WARNING/ ATTENTION/ ¡ADVERTENCIA! WARSCHUWING/ ATENÇÃO/ ATTENZIONE!

OFG 306 - GLO_1

©2025 Canal Toys®

3+

Plastic Plastic PE-LD — sachet/sac di plastico — Carta Papier — Scatola Caja

Plastic Plastic PP — sachet/sac di plastico — Carta Papier — Cartón Papier

Plastic Plastic PAP — sachet/sac di plastico — Carta Papier — Blister Ampolla

Scatola Caja — Cartón Papier — Sacco Saco

RECYCLE ME — RECICLA ME

NOTICE

A Canal Toys® Brand.

SHARE AND FOLLOW US ! www.canaltoys.com

DONNEZ À RECYCLER — DESCRIPTION — MISSION — DÉVOTIONS

/dresses sur qwfw/endeweedschets /r

Designed in France.
Développé en France.
Diseñado en Francia.
Entwickelt in Frankreich.
Concebido em França.
Ontworpen in Frankrijk.
Progettato in Francia.

Made in China.
Fabriqué en Chine.
Fabricado en China.
Gemaakt in China.
Fabricado na China.
Hergestellt in China.
Realizzato in Cina.

ENGLISH

Great 3 in 1 Pen Factory to make your own water pens, highlighters and create trendy patterns ! Decorate them with confetti, beads and pompons. It's so easy, create your own style and customise all your accessories!

WATER PEN

1. Open your water pen and take out the cap.
2. Place it in the central part of the machine.
3. Add water and decorations with help of the funnel.
4. Close your pen with the cap, place the tip inside the bottom part of the pen and screw-it back.
5. Customise the top with beads and toppers. You are ready to write!
6. Create & repeat! Endless creations!

TIP — CLOSE THE PEN WHILE IT'S STABLE ON THE MACHINE TO AVOID IT FROM SPILLING.

HIGHILIGHTERS

1. Open your highlighter and take out the cap.
2. Place it in the central part of the machine.
3. Add water and decorations with help of the funnel.
4. To close your highlighter, replace the cap and screw it back.
5. Customise the top with beads and toppers. You are ready to write!
6. Create & repeat! Endless creations!

TIP — CLOSE THE HIGHLIGHTER WHILE IT'S STABLE ON THE MACHINE TO AVOID IT FROM SPILLING.

TRENDY PATTERNS

1. To create trendy patterns, start by drawing a strip of colour with a highlighter on the surface of your choice.
2. Place one of the stencils on the colour strip. Trace the shapes with a pen, then remove the stencil to reveal your design!

Now you know how to make your own trendy creations! Personalise your pens endlessly and create your own style !

FRANÇAIS

Super la fabrique à stylos 3 en 1 pour fabriquer toi-même tes stylos, tes surligneurs et créer des motifs tendances ! Décore-les avec des confettis, des perles et des pompons. Trop facile, crée ton propre style et customise tous tes stylos à l'infini.

STYLOS

1. Ouvre ton stylo et retire le bouchon de protection.
2. Place-le dans la partie centrale de la machine.
3. Ajoute des décos et de l'eau grâce à l'entonnoir.
4. Referme ton stylo avec le bouchon, place la mine de ton choix dans la partie inférieure du stylo et revisse le tout.
5. Personnalise le haut de ton stylo avec des perles et des figurines. Tu es prêt à écrire !
6. Crée et recommence ! Des créations à l'infini !

ASTUCE — REFERME LE STYLO LORSQU'IL EST STABLE DANS LA MACHINE POUR ÉVITER DE RENVERSER.

SURLIGNEURS

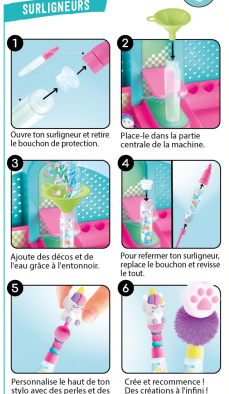

1. Ouvre ton surligneur et retire le bouchon de protection.
2. Place-le dans la partie centrale de la machine.
3. Ajoute des décos et de l'eau grâce à l'entonnoir.
4. Pour refermer ton surligneur, replace le bouchon et revisse le tout.
5. Personnalise le haut de ton stylo avec des perles et des figurines. Tu es prêt à écrire !
6. Crée et recommence ! Des créations à l'infini !

ASTUCE — REFERME LE SURLIGNEUR LORSQU'IL EST STABLE DANS LA MACHINE POUR ÉVITER DE RENVERSER.

MOTIFS TENDANCES

1. Pour créer des motifs originaux, commence par tracer une bande de couleur au surligneur sur le support de ton choix.
2. Place un des pochoirs sur la bande de couleur. Trace la forme avec un stylo, puis retire le pochoir pour découvrir ton motif !

Ça y est, tu sais maintenant comment réaliser des créations trop tendances ! Personnalise tes stylos à l'infini et crée ton propre style !

ESPAÑOL

Súper fábrica de bolígrafos 3 en 1 para hacer tus propios bolígrafos, subrayadores fluorescentes y crear diseños a la moda. Decóralos con confeti, cuentas y pompones. Es muy fácil, crea tu propio estilo y personalízalos a tu gusto.

BOLÍGRAFOS

1. Abre el bolígrafo y retira el capuchón protector.
2. Colócalo en la parte central de la máquina.
3. Añade decoraciones y agua utilizando el embudo.
4. Cierra el bolígrafo con el capuchón, coloca la mina de tu elección en la parte inferior del bolígrafo y vuelve a enroscarlo.
5. Personaliza la parte superior del bolígrafo con cuentas y abalorios. ¡Listo para escribir!
6. ¡Crea y repite! Un sinfín de creaciones.

CONSEJO — CIERRA EL BOLÍGRAFO CUANDO ESTÉ ESTABLE EN LA MÁQUINA PARA EVITAR QUE SE DERRAME.

SUBRAYADOR

1. Abre el subrayador y retire el capuchón protector.
2. Colócalo en la parte central de la máquina.
3. Añade decoraciones y agua utilizando el embudo.
4. Para cerrar el subrayador, vuelve a colocar el capuchón y enróscalo.
5. Personaliza la parte superior del bolígrafo con cuentas y abalorios. ¡Listo para escribir!
6. ¡Crea y repite! Un sinfín de creaciones.

CONSEJO — CIERRA EL MARCADOR CUANDO ESTÉ ESTABLE EN LA MÁQUINA PARA EVITAR QUE SE DERRAME.

DISEÑOS A LA MODA

1. Para crear diseños originales, empieza dibujando una línea de color con tu rotulador fluorescente.
2. Coloca una de las plantillas sobre la línea de color. Traza la forma con un bolígrafo y, a continuación, retira la plantilla para revelar tu diseño.

¡Ahora ya sabes cómo hacer creaciones a la moda! Personaliza tus bolígrafos y crea tu propio estilo.

VERSO

DEUTCH

Super - die 3 in 1 DIY Stifte Fabrik. Mit ihr entwirfst du Wasser-Stifte, Marker und trendige Muster! Verziere sie mit Konfetti, Perlen und Bommeln. So einfach, ganz wie du es magst!

WASSER-STIFT

1. Öffne den Wasser-Stift und entnimm die Schutzkappe.
2. Dann lege ihn in die Mitte der Maschine.
3. Jetzt fülle die Hülse mit Hilfe des Trichters mit Deko und Wasser.
4. Zum Schluß - Stift verschließen, Mine in den unteren Teil einfügen und alles festdrehen.
5. Jetzt kannst du den oberen Teil noch mit Perlen und Anhängern verzieren - und schon kannst du loslegen und schreiben!
6. Natürlich kannst du das Ganze immer und immer wiederholen! Du hast endlose Möglichkeiten!

TIPP — DEN STIFT STETS GUT VERSCHLEIBEN. SO VERMEIDEST DU, DASS ER AUSLÄUFT.

MARKER

1. Öffne den Marker und entnimm die Schutzkappe.
2. Dann lege ihn in die Mitte der Maschine.
3. Jetzt fülle die Hülse mit Hilfe des Trichters mit Deko und Wasser.
4. Um den Marker sicher zu verschließen, die Kappe aufstecken und festschrauben.
5. Jetzt kannst du den oberen Teil noch mit Perlen und Anhängern verzieren - und schon kannst du loslegen und schreiben!
6. Natürlich kannst du das Ganze immer und immer wiederholen! Du hast endlose Möglichkeiten!

TIPP — DEN MARKER STETS GUT VERSCHLEIBEN. SO VERMEIDEST DU, DASS ER AUSLÄUFT.

TRENDIGE MOTIVE

1. Um ausgefallene Motive zu entwerfen, zeichne mit dem Marker einen Strich auf das Material deiner Wahl.
2. Lege eine der Schablonen auf den Strich und zeichne die Form mit einem Stift nach. Dann entferne die Schablone, um dein Motiv zu nutzen!

Jetzt weißt du, wie du trendige Entwürfe angehst! Lass deine Stifte so aussehen, wie du es dir wünschst.

PORTUGUÉS

Super fábrica de canetas 3 em 1 para fazer as suas próprias canetas e marcadores e criar designs modernos! Decore-as com confettis, missangas e pompons. É muito fácil, cria o teu próprio estilo e personaliza todas as tuas canetas ao teu gosto.

CANETAS

1. Abra a sua caneta e retire a tampa de proteção.
2. Colocá-lo no centro da máquina.
3. Adicione decoração e água utilizando o funil.
4. Feche a caneta com a tampa, coloque a mina da sua escolha na parte inferior da caneta e volte a enroscá-la.
5. Personalize a parte superior da sua caneta com missangas e berloques. Está pronto a escrever!
6. Criar e repetir! tCriações sem fim!

DICA — FECHE A CANETA QUANDO ESTIVER ESTÁVEL NA MÁQUINA PARA EVITAR DERRAMES.

MARCADORES

1. Abra a sua marcador e retire a tampa de proteção.
2. Colocá-lo no centro da máquina.
3. Adicione decoração e água utilizando o funil.
4. Para fechar o marcador, volte a colocar a tampa e enrosque-a.
5. Personalize a parte superior da sua caneta com missangas e berloques. Está pronto a escrever!
6. Criar e repetir! Criações sem fim!

DICA — FECHE A MARCADOR QUANDO ESTIVER ESTÁVEL NA MÁQUINA PARA EVITAR DERRAMES.

DESENHOS MODERNOS

1. Para criar desenhos originais, comece por desenhar uma faixa colorida com o seu marcador numa superfície à sua escolha.
2. Coloque um dos stencils sobre a tira de cor. Trace a forma com uma caneta e, em seguida, retire o stencil para revelar o seu desenho!

Agora já sabe como fazer criações da moda! Personalize os seus canetas e crie o seu próprio estilo.

DUTCH

Super 3-in-1 pennenfabriek om je eigen pennen en highlighters te maken en hippe ontwerpen te maken! Versier ze met confetti, kralen en pompons. Het is zo makkelijk, creëer je eigen stijl en pas al je pennen naar hartenlust aan.

PENNEN

1. Open je pen en verwijder de beschermdop.
2. Plaats het in het midden van de machine.
3. Gebruik de trechter om decoraties en water toe te voegen.
4. Sluit je pen met de dop, plaats de stift van je keuze in het onderste deel van de pen en schroef hem weer vast.
5. Personaliseer de bovenkant van je pen met kralen en bedeltjes. Je bent klaar om te schrijven!
6. Creëer en herhaal! Eindeloze creaties!

TIP — SLUIT DE PEN ALS HIJ STABIEL IN DE MACHINE ZIT OM MORSEN TE VOORKOMEN.

MARKEERSTIFTEN

1. Open je markeerstift en verwijder de beschermdop.
2. Plaats het in het midden van de machine.
3. Gebruik de trechter om decoraties en water toe te voegen.
4. Om je markeerstift te sluiten, plaats je de dop terug en schroef je hem vast.
5. Personaliseer de bovenkant van je pen met kralen en bedeltjes. Je bent klaar om te schrijven!
6. Creëer en herhaal! Eindeloze creaties!

TIP — SLUIT DE MARKEERSTIFT ALS HIJ STABIEL IN DE MACHINE ZIT OM MORSEN TE VOORKOMEN.

TRENDY ONTWERPEN

1. Om originele ontwerpen te maken, begin je met het tekenen van een gekleurde strook met je markeerstift op een oppervlak naar keuze.
2. Plaats een van de sjablonen op de gekleurde strook. Trek de vorm over met een pen en verwijder dan het sjabloon om je ontwerp te onthullen!

Nu weet je hoe je trendy creaties kunt maken! Personaliseer je Pennen en creëer je eigen stijl.

ITALIANO

Super fabbrica di penne 3 in 1 per creare penne ed evidenziatori personalizzati e creare disegni di tendenza! Decoratele con coriandoli, perline e pompon. È così facile creare il proprio stile e personalizzare tutte le penne a proprio piacimento.

PENNE

1. Aprire la penna e rimuovere il cappuccio protettivo.
2. Posizionarlo al centro della macchina.
3. Aggiungere decorazioni e l'acqua utilizzando l'imbuto.
4. Chiudere la penna con il tappo, inserire la mina di vostra scelta nella parte inferiore della penna e riavvitarla.
5. Personalizzate la parte superiore della penna con perline e ciondoli. Siete pronti a scrivere!
6. Creare e ripetere! Creazioni infinite!

SUGGERIMENTO — CHIUDERE LA PENNA QUANDO È STABILE NELLA MACCHINA PER EVITARE CHE SI ROVESCI.

EVIDENZIATORI

1. Aprire la evidenziatora e rimuovere il cappuccio protettivo.
2. Posizionarlo al centro della macchina.
3. Aggiungere decorazioni e l'acqua utilizzando l'imbuto.
4. Per chiudere l'evidenziatore, rimettere il cappuccio e riavvitarlo.
5. Personalizzate la parte superiore della penna con perline e ciondoli. Siete pronti a scrivere!
6. Creare e ripetere! Creazioni infinite!

SUGGERIMENTO — CHIUDERE LA EVIDENZIATORA QUANDO È STABILE NELLA MACCHINA PER EVITARE CHE SI ROVESCI.

DISEGNI DI TENDENZA

1. Per creare disegni originali, iniziare a disegnare una striscia colorata con l'evidenziatore su una superficie a scelta.
2. Posizionare uno degli stencil sulla striscia di colore. Tracciare la forma con una penna, quindi rimuovere lo stencil per scoprire il vostro disegno!

Ora sapete come realizzare creazioni di tendenza! Personalizzate i vostri penne e create il vostro stile personale.