

**Air motion de Rowenta, Secador de pelo, Efecto Coanda, Flujo de aire de hasta 170 km/h, Ergonómico**  
Secador de pelo  
CF8C20E0

## Secado fácil, alisado natural

Air Motion de Rowenta es un secador de pelo de alto rendimiento diseñado para ofrecer la máxima comodidad. Con un diseño curvado muy ligero que pesa 2 veces menos\*\*, es el preferido por el 100 % de las mujeres\*. Descubre un secador de pelo que garantiza resultados óptimos día tras día: motor de alta velocidad con una velocidad de aire muy potente de hasta 170 km/h, cuenta con efecto Coanda para un alisado natural sin encrespamiento con un 50% menos de calor.

*\* vs. su producto habitual. Prueba externa realizada por 30 mujeres, Francia, 2024 \*\* vs. gama Rowenta Compact Pro CV69*

*\* vs. su producto habitual. Prueba externa realizada por 30 mujeres, Francia, 2024] \*\* En comparación con la gama Rowenta Compact Pro CV69 \*\*\* vs. cepillo Powerstraight a 160 °C*

## DESCRIPCIÓN EDITORIAL

### El secador de pelo que ofrece un movimiento suave para secar y peinar sin esfuerzo

Descubre una forma de secar y peinar que permite conseguir unos looks magníficos día tras día: el secador de pelo Ultimate Experience Air Motion de Rowenta. Air Motion es muy cómodo, 2 veces más ligero\*\* y tiene un ergonómico diseño curvado, por lo que es el preferido del 100 % de las mujeres\* entrevistadas. Su comodidad solo es comparable a su eficiencia, con velocidades de aire muy potentes de hasta 170 km/h y una boquilla alisadora con efecto Coanda que deja tu pelo suave, brillante y menos encrespado.

## DESCRIPCIÓN ETAILING

### Rowenta Ultimate Experience Air Motion, secador de pelo, diseño ligero, efecto Coanda, CF8C20E0

- **SECADO Y PEINADO SIN ESFUERZO:** el 100 % de las mujeres prefieren Air Motion por su diseño ergonómico\* de solo 300 g [\* vs. su producto habitual. Prueba externa realizada por 30 mujeres, Francia, 2024]
- **POTENTE RENDIMIENTO DE SECADO:** secador de pelo con tecnología de motor de alta velocidad, para un aire muy potente de hasta 170 km/h, garantizando un secado rápido y eficaz y un peinado impecable en todo momento
- **ALISADO NATURAL:** efecto Coanda para un alisado natural, con un 86 % de las mujeres que afirma tener menos encrespamiento\* [\* vs. su producto habitual. Prueba externa realizada por 30 mujeres, Francia, 2024]
- **ALISADO DELICADO CON CALOR:** gracias al efecto Coanda, que alisa el cabello con aire caliente, consigue un acabado natural con un 50 % menos de calor\*\*\* (\*\*\*) vs. cepillo Powerstraight a 160 °C)
- **BRILLO RADIANTE:** la tecnología iónica genera millones de iones antiestáticos para dejar el cabello suave y manejable, con un acabado liso y brillante realzado con un brillo radiante
- **AJUSTES PERSONALIZADOS:** 9 combinaciones de velocidad/temperatura para un secado personalizado, con los ajustes más recientes memorizados al apagar el secador de pelo para ser usados en la siguiente sesión de secado
- **RESULTADOS DURADEROS:** la función de golpe de aire frío fija el peinado al final de la sesión de secado, ofreciendo unos resultados duraderos y un moldeado óptimo
- **PEINADO EN CUALQUIER MOMENTO Y LUGAR:** diseño compacto y funda incluida para llevar el secador de pelo contigo a todas partes y guardarlo sin esfuerzo cuando estés en casa
- **¿QUÉ HAY EN LA CAJA?:** secador de pelo Ultimate Experience Air Motion, boquilla concentradora, boquilla alisadora, bolsa de viaje/almacenamiento
- **15 AÑOS DE REPARABILIDAD:** recambios asequibles en nuestros 6200 centros de reparación, para reparaciones rápidas y duraderas. Parte de nuestro compromiso medioambiental y con la reducción de residuos

## BENEFICIOS DEL PRODUCTO

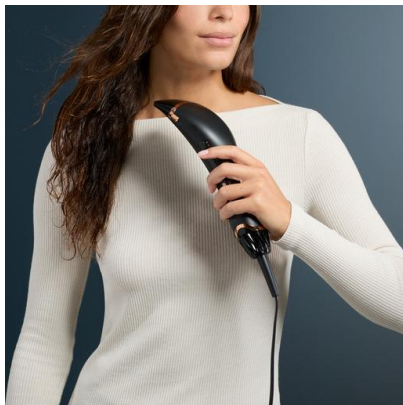

### PRESECADO CÓMODO

Descubre una experiencia mejorada que permite peinarse sin esfuerzo con total comodidad, con un diseño 2 veces más ligero\*\* y ergonómico que prefieren el 100 % de las mujeres.\*

### POTENTES RESULTADOS DE SECADO

Motor de alta velocidad para ofrecer velocidades de aire muy potentes, de hasta 170 km/h, para un secado y alisado rápido y eficaz cada día.

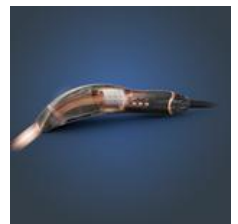



### ALISADO NATURAL

El efecto Coanda crea dos flujos de aire que permiten un alisado natural y menos encrespado (86 % de las mujeres) y un cabello más suave y brillante.

---

### ALISADO DELICADO CON CALOR

Alisado natural con un 50 % menos de calor\*\*\*, preservando tu cabello gracias al efecto Coanda. \*\*\* vs. cepillo Powerstraight a 160 °C



### BRILLO RADIANTE

Su tecnología iónica genera millones de iones antiestáticos para reducir el encrespamiento y dejar el cabello suave y radiante de brillo.

---

### SENCILLOS AJUSTES

Consigue un secado totalmente controlado y personalizado con sus 9 combinaciones de velocidad/temperatura y su memoria de ajustes.



### PEINADO DURADERO

La función de golpe de aire frío fija el peinado al final de la sesión de secado, ofreciendo unos resultados duraderos y un moldeado deslumbrante.

---

### EN CUALQUIER MOMENTO Y LUGAR

Su diseño compacto y su funda son óptimas para llevar el cepillo de aire caliente a todas partes y guardarlo sin esfuerzo cuando estés en casa.



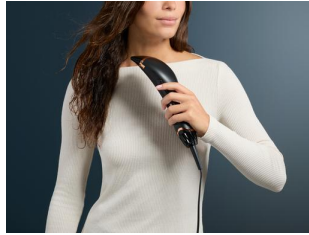
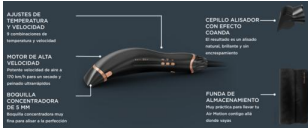

### Motor de alta velocidad

Descubre la nueva forma de secarse el pelo con Air Motion. Este secador de pelo está equipado con un motor de alta velocidad para ofrecer velocidades de aire muy potentes, de hasta 170 km/h, lo que garantiza secados y alisados ultrarrápidos y eficaces día tras día.

### Boquilla concentradora de alta precisión

Utiliza su fina boquilla concentradora de 5 cm para secar y peinar con gran precisión.

### Secador con efecto Coanda

El flujo de aire de la boquilla alisadora produce dos corrientes de aire que se unen alrededor de cada mechón de pelo, envolviéndolo y alisándolo mientras se seca gracias a su efecto Coanda. El resultado es un alisado natural, brillante y sin encrespamiento: el 86 % de las mujeres afirma que el encrespamiento se reduce.\*\*

### Ajustes personalizados de temperatura y velocidad

Secado y peinado personalizados: resultados óptimos en todo tipo de cabello, con 9 combinaciones de velocidad/temperatura para un peinado fácil y totalmente controlado. Los ajustes más recientes se memorizan al apagar el producto y se restauran automáticamente en la siguiente sesión.



### Golpe de aire frío para un peinado que dura todo el día

La función de golpe de aire frío fija el peinado al final de la sesión de secado, ofreciendo unos resultados duraderos y un moldeado deslumbrante.



### Tecnología iónica consigue un pelo brillante y suave

La tecnología iónica genera millones de iones antiestáticos para dejar el cabello suave y manejable, con un acabado liso y radiante de brillo.

\* vs. su producto habitual. Prueba externa realizada por 30 mujeres, Francia, 2024] \*\* En comparación con la gama Rowenta Compact Pro CV69 \*\*\* vs. cepillo Powerstraight a 160 °C

## FOTOS DEL PRODUCTO

### Otras imágenes del producto



### [product.premium.banner.desktop]



### [product.slide.desktop.medias]



### Foto(s) de estilo de vida del producto

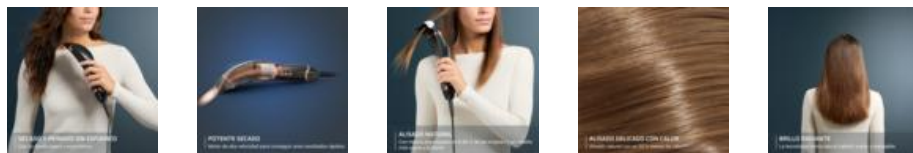

### Vídeo(s)



### Embalaje



### IFU



**CARACTERÍSTICAS DEL PRODUCTO****RESULTADO/ USO**

➤ Potencia	[1 300 W]
➤ Número de velocidades	3
➤ Ajustes del caudal de aire	3
➤ Golpe de aire frío	Sí
➤ Accesorios:	Boquilla concentradora de 5 mm
➤ Otros accesorios:	Boquilla alisadora

**RESPECTO DEL CABELLO Y ERGONOMÍA**

➤ Generador de iones	Sí
----------------------	----

**ERGONOMÍA/COMODIDAD DE USO**

➤ Neceser	Sí
➤ Rejilla extraíble	Sí
➤ Packaging premium para regalo	Sí

**ESPECIFICACIONES TÉCNICAS**

➤ Voltaje	220-240 V
➤ Longitud del cable de alimentación	[1,8 m]
➤ Colores	Black gama + cromado
➤ Incluye accesorios adicionales	Cepillo de limpieza

➤ País de origen	China
------------------	-------

**DATOS DE LOGÍSTICA****CMMF: 1830009449**

Código EAN	Piezas/Paquete	Piezas / Capas	Capa / Palé	Piezas / Palé	Piezas / Contenedor
EAN ST : 3121040094495 EAN UC :	6	60	6	360	C20 : 4 920 C40 : 10 212 HQ4 : 11 850

	Producto no embalado	Producto embalado	Paquete estándar	Palé
Dimensiones	300 x 86 x 59 (mm)	375 x 180 x 71	388 x 372 x 228	1 200 x 800 x 1 502
Peso	0,426 (KG)	1,012 (KG)	6,074 (KG)	385,44 (KG)

**[RELATIONS.TITLE]****CMMF: 1830009449**

Switch (replace)	
Switch (is replaced by)	
Cross-sell	
Accessories	
Linked to finished products	