Lavavajillas 60cm

WH7IA15AM3LS0

Ean: 8003437059780
Sku Code: 869991697560

Tecnologías

- **MaxiSpace**: Hasta 10% más de espacio para cargar platos de **pizza de 32 cm** en la cesta inferior y **platos de postre de 19 cm** en la superior al mismo tiempo. El estante inferior con deslizamiento mejorado permite cargar utensilios pesados con mayor suavidad y estabilidad.
- **Puerta Deslizante:** Permite instalar el lavavajillas en cocinas con zócalo bajo para una integración más sencilla. **(Zocalo min 0mm)**
- **PowerClean Pro:** Potentes chorros de agua traseros eliminan la suciedad más difícil. Los sensores inteligentes ajustan automáticamente la presión del agua para una limpieza óptima.
- **Tercera Bandeja Flexible:** Ideal para cubiertos y utensilios, con módulos deslizantes que facilitan la carga de objetos altos en la bandeja superior.
- **Luz en el suelo:** Proyecta una luz en el suelo para indicar que el lavavajillas sigue en funcionamiento.
- **Natural Dry:** Cuando la temperatura interior desciende hasta un nivel seguro (≈**40 °C**), la puerta se abre automáticamente para favorecer el secado con aire natural. Consigue hasta **99% mejor secado** y **40% menos consumo de energía**.



Características técnicas

- Clasificación energética: A
- Tercera Bandeja: Flexible, Inox
- Número de cubiertos: 15
- Número de Programas: 8
- Consumo de energía y agua por ciclo: 55kw/h / 9.9L
- Nivel de ruido dB(a): 38 / Clase A
- Dimensiones (AxAxL) : 55,5 x 59,8 x 82



SENSING WHAT MATTERS

Modelo	WH7IA15AM3LS0
Brand	WHIRLPOOL
Serie	S4
Código EAN	8003437059780
Código SAP	869991697560
Tipo	Lavavajillas 60cm
Instalación	Encastre
Color	Negro
Prestaciones	
Display	Full Touch
Color Panel	Negro
Plataforma	MaxiSpace
Eficiencia Energética	A
Cubiertos	15
N. Programas	8
Consumo Agua (litros)	9.9
Consumo energía (kWh/100 ciclos)	55kw/h
Duración Prog. Eco (h:min/ciclo)	4:30
Clase de ruido	A
Nivel de ruido dB(A)	38
Accesorios y Tecnologías	
3a Bandeja	Flexible, Inox
Soporte Vasos	Si
Intensivo	PowerClean Pro
Brazo Aspersor	Estándar 3 brazos
Función Exprés	Si
Funciones	
Programa-1	Eco 50
Programa-2	Intensivo 65°
Programa-3	Auto Mixto
Programa-4	Lava/Seca Express
Programa-5	Rápido
Programa-6	Vidrio
Programa-7	PreLavado
Programa-8	Auto Limpieza
Otras Caracteristicas	
Cuba	Inox
Sistema de seguridad	Seguro Desbordamiento / Aquastop
Sensor de suciedad	Si
Sistema de secado	Natural Dry
Indicador de abrillantador	Si
Indicador de sal	Si
Caracteristicas Encastre	
Peso Puerta encastre (kg)	3,0 - 10,0
Sistema de Bisagras	Deslizante
Luz Suelo BI	Luz Suelo con Indicador
Zocalo Minimo	0mm
Dimensiones y conexiones	
Dimensiones (AxAxL)	55,5 x 59,8 x 82
Peso - Producto (kg)	35,5
Dim. Embalado (AxAxL)	67,5 x 62,5 x 91
Peso - Embalado (kg)	37,5



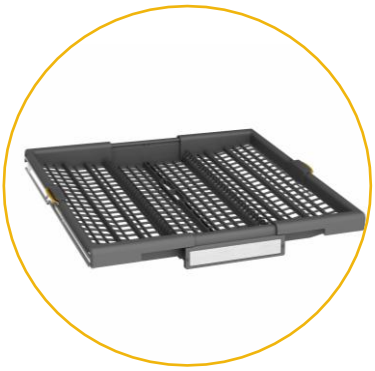



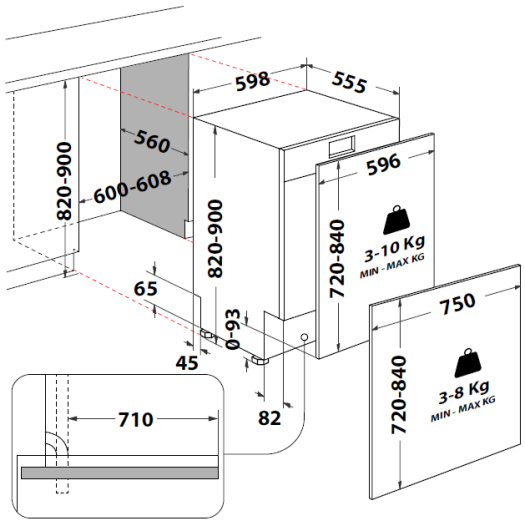

Ean: 8003437059780
Sku Code: 869991697560

Diseño y especificaciones técnicas podrán ser modificadas sin previo aviso